

Programm: SJ FORMA

Frage:

Wo gebe ich die Adresse des Bauvorlageberechtigten ein?

Antwort:

In der Projektkarte im Ordner <Adressen> gibt es den Eintrag <06 Bauvorlageberechtigter Entwurfsverfasser>.

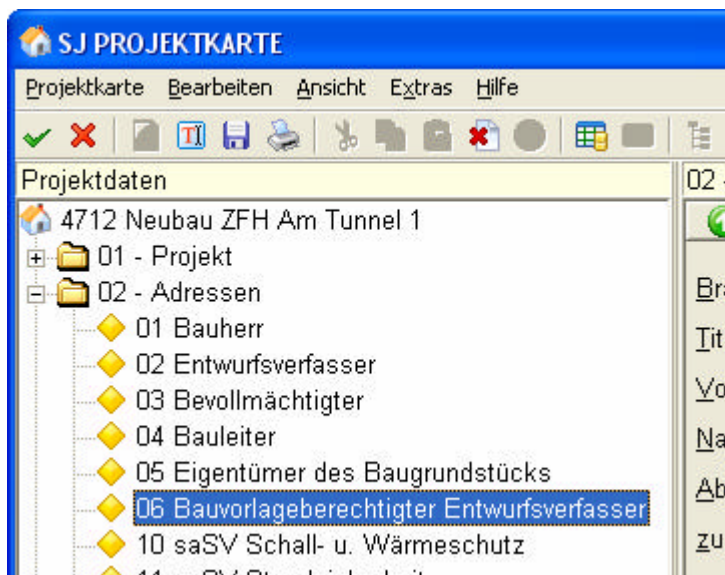

Wichtig:

Da es diese Adresse erst ab der neuen Version forma 5.0 gibt, ist dieser Eintrag nur bei **neuen Projekten** vorhanden.

Wenn Sie die Projektkarte eines älteren Projektes öffnen, fehlt dieser Eintrag. Dann müssen Sie die Adresse noch manuell in das Formular eingeben.

Mit freundlichen Grüßen aus Aachen
SJ Software GmbH

Hinweis 1:

Der „bauvorlageberechtigte Entwurfsverfasser“ ist nicht mit dem früheren „Bevollmächtigten“ gleichzusetzen.

Hinweis 2:

Die Mitgliedsnummer wird unter <Projektdaten> eingetragen.
Siehe nächste Seite.

SJ PROJEKTKARTE

Projektkarte Bearbeiten Ansicht Extras Hilfe

Projekt: 01 Projektdaten

Projektdaten

- 4712 Neubau ZFH Am Tunnel 1
 - 01 - Projekt
 - 01 Projektdaten**
 - 02 Umbau
 - 03 Bemerkungen
 - 02 - Adressen
 - 03 - Baugrundstück
 - 04 - Grundflächen/Rauminhalte
 - 05 - Nutzung/Kosteneinfl.

Projektnummer: 4712

Projektname: Neubau ZFH Am Tunnel 1

Bezeichnung der Baumaßnahme: Einfamilienhaus in holzskelettbauweise unter Beachtung baubiologischer Gesichtspunkte

Objektbezeichnung: Neubau EFH

Art der Nutzung: Wohnhaus

Land: Nordrhein-Westfalen

Kreis: Aachen

Rohbauvergabe: 02/2005 [Monat/Jahr]

Bauzeit: von: 04/2005 bis: 03/2005 [Monat/Jahr]

Nutzseinheiten: 1 Stck Wohneinheiten

Aktenzeichen der Bauaufsichtsbehörde: AZ.: 123 456 789

Mitgliedsnummer: 4711

Version 2.3.2 (c) 1998-2009 by SJ Software GmbH Aachen